관광안내

읍·면 사무소

압해읍	061-240-4002	자은면	061-240-4005
암태면	061-240-4014	팔금면	061-240-4013
안좌면	061-240-4012		

교통정보

서울 → 서해안고속도로 → 목포IC → 신안

부산 → 남해고속도로 → 순천JC → 서영암IC → 목포 → 신안

광주 → 함평JC → 목포IC → 신안

유용한 전화번호

서울고속버스터미널	ARS 1688-4700
무안국제공항	ARS 1661-2626
KTX	ARS 1588-7788
목포역(KTX)	ARS 1544-7788
목포종합버스터미널	ARS 1544-6886
목포연안여객선터미널	ARS 1666-0910
국제여객선터미널(제주)	ARS 1666-0930

관광안내소

천사대교 관광안내소	061-261-6004
신안군청 문화관광과	061-240-8980
목포 여객선터미널 관광안내소	061-240-8531
목포대교 관광안내소	061-270-8593
전라남도 관광정보센터	061-285-9045
천사섬분재공원	061-240-8778
신안군 관광협의회 (문화관광해설사)	061-262-3003
퍼플교 매표소	061-271-7575

1004섬 신안

중부권

압해도·암태도
자은도·팔금도·안좌도

Abhaedo Island · Amtaedo Island
Jaeundo Island · Palgeumdo Island· Anjwado Island
押海岛 · 岩泰岛 · 慈恩岛 · 八禽岛 · 安佐岛

1004
SHINAN

Tourist Map of Middle Area of Shinan County
https://tour.shinan.go.kr

늘 푸르고 건강한 섬 압해도 押海岛 Abhaedo Island

1 천사섬분재공원 F4

(저녁노을미술관, 무인카페, 분재기념관)
Angel Island Bonsai Park
千四岛盆景公园

2 천사대교 E4

(천사대교전망대) Angel Bridge 千四大桥

의로운 농민의 혼이 살아 숨쉬는 암태도 岩泰岛 Amtaedo Island

3 오도선착장·요트계류장 E4

Odo dock and yacht apron 梧岛码头·游艇停靠码头

4 에로스서각박물관 D4

Eros Seogak Museum 爱罗斯书刻博物館

5 기동삼거리 벽화 D4

Mobile Three-way Mural Painting 基洞三岔路壁画

천사대교 건너 떠나는 섬 여행

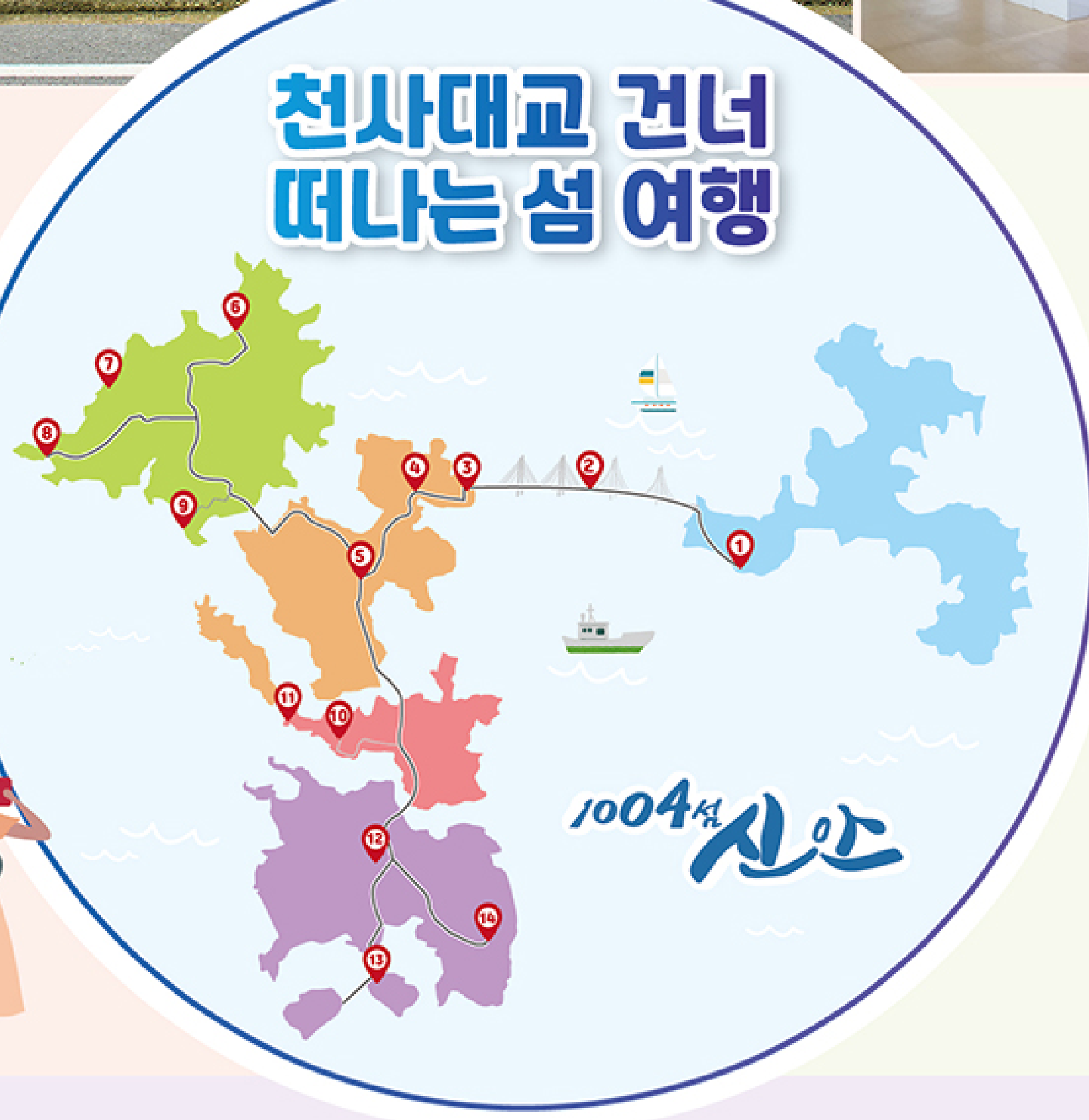

휴양과 힐링의 섬 자은도 慈恩岛 Jaeundo Island

6 무한의 다리 C5

Infinite bridge 无限的桥梁

7 1004 뮤지엄파크 B4

1004섬 수석미술관
1004섬 수석정원
세계조개박물관
1004 Museum Park
1004博物馆公园

8 분계해수욕장 B4

(여인송숲)
Bungye Beach 分界海边

9 백길해수욕장 C4

Baekgil Beach 白吉海水浴场

삼층석탑이 아름다운 섬 팔금도 八禽岛 Palgeumdo Island

10 채일봉전망대 D3

Chaellbong Observatory 遮日峰观景台

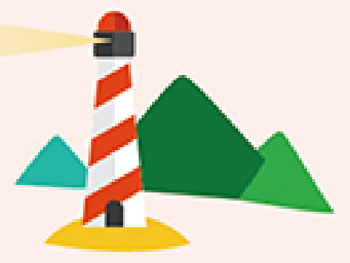

11 서근등대 C3

Seogeun Lighthouse 西根灯塔

등산로 현황

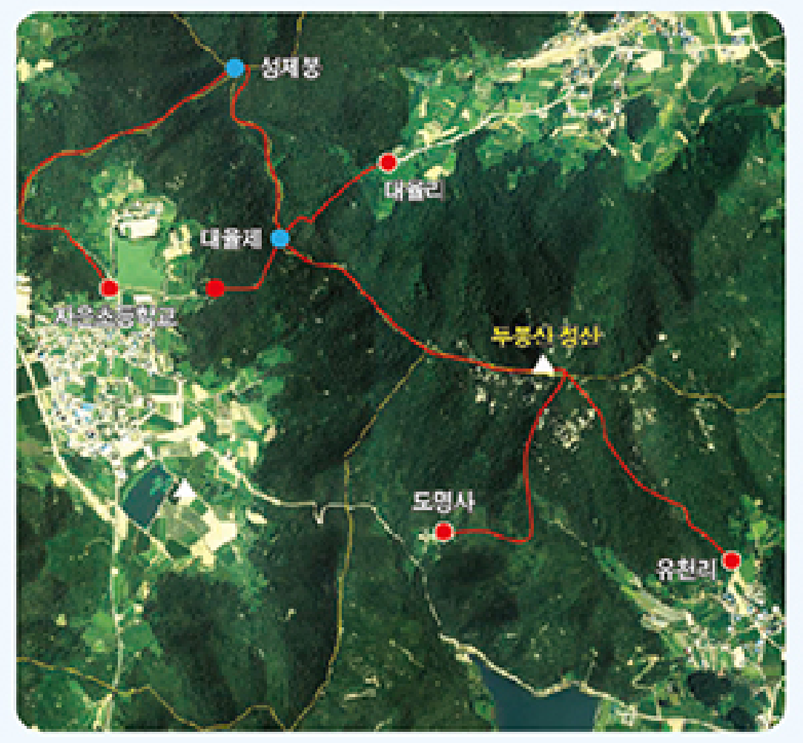

자은면 두봉산 등산로

- 등산코스(355m, 5.6km,3시간)

도명사→정상→대율제→성재봉→복룡사

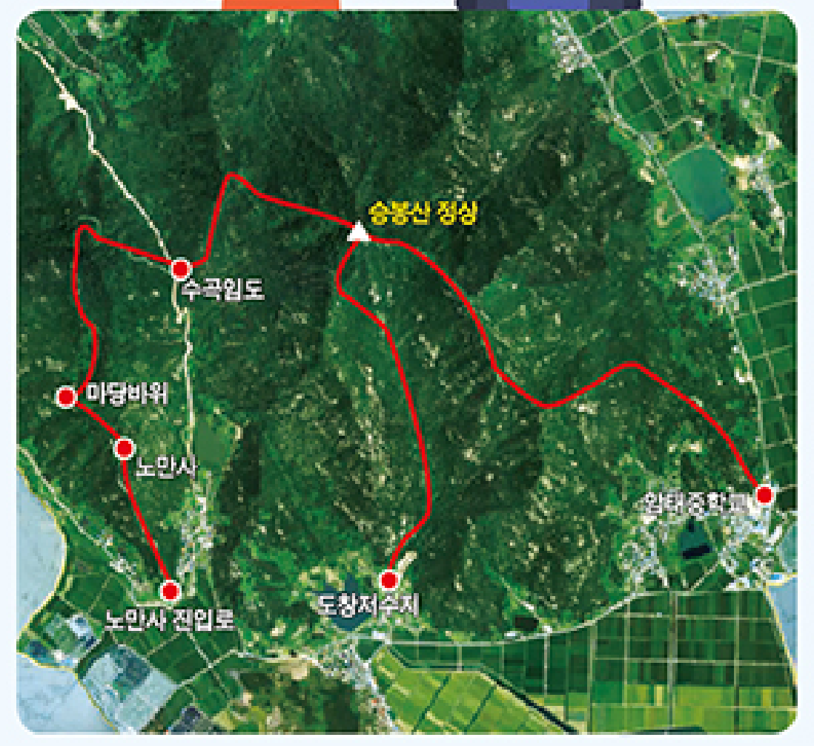

암태면 승봉산 등산로

- 등산코스(355m, 5.6km, 3시간)

암태중학교→정상→마당바위→노만사

수화 김환기 화백의 예술혼이 깃든 섬 안좌도 安佐岛 Anjwado Island

12 김환기고택 D2

Kim Hwan-Ki's Old House 金焕基古宅

13 퍼플섬 D1 (반월·박지도)

Purple Island 紫色島

UNWTO 세계 최우수 관광마을

한국 관광의 별

Purple Island

PURPLE ISLAND

14 세계화석광물박물관 E1

World Fossil Mineral Museum 世界化石矿物博物馆

여객선 운항안내

자은(고교) ↔ 증도 방면,암태(신석방면)
신안농협페리호(오도)061-271-0052,(고교)061-271-1173

자은 출발	09:35,11:35,14:35,17:35
증도·암태 출발	09:00,11:00,14:00,17:00

안좌(복호) ↔ 장산(북강) 방면 해진해운 061-244-0803

복호 출발	14:35, 17:05 18:00 20:30
북강 출발	07:00, 14:50 18:20 20:50

압해(송공)↔증도(병풍)방면

송공 출발	06:50, 09:30, 12:50, 15:30
병풍 출발	07:59, 10:39, 13:59, 16:39

압해·도초↔흑산방면 해진해운 뉴드림호 061-279-4222

송공 출발	06:40
도초 출발	08:10, 16:30
흑산 출발	14:20

암태↔비금방면

암태(남강)출발	06:00, 07:00, 08:00, 09:00, 10:20, 11:30, 12:30,14:00, 14:30, 16:00, 16:30, 17:00, 18:30, 20:10, 22:00
비금(가산)출발	07:00, 08:00, 09:00, 09:20, 10:00, 11:20, 12:30, 13:30, 15:00, 15:30, 17:00, 18:30, 20:10, 22:00

- 목포항 연안여객선 터미널 ARS안내 : 1666-0910
- 연안여객선 관리(목포지방해양항만청) : 061-280-1641
- 여객선 운항 여부(운항관리센터) : 061-247-9458

※ 계절이나 기상상태에 따라 배 시간이 다소 변경될 수 있으니
여객선사에 꼭 확인하시기 바랍니다

「섬관광정보, 여객선 운항안내」

신안 전자지도
(http://shinan.dadora.kr)

신안스마트투어
(모바일앱)

음식점 안내

지역번호 (061)

압해읍

도선장횟집	271-5800	청해수산	010-3208-7179	꽃돼지 왕순대	010-4775-1078
용궁횟집	010-8375-5292	나룻가횟집	010-3615-1398	신안갯벌낙지식당	010-2080-1166
서해횟집	010-9925-0653	화개장터	010-9465-3938	미락	010-6605-2818
목나루회센타	010-8004-8585	반월수산	010-9115-9579	한일반점	010-2779-2899
신안지역자활센터 향촌 이영희	010-3644-7937	신화	010-8800-6617	압해도 삼시세끼	010-2014-6090
천사신안아구찜	010-3894-7718	한양왕갈비탕	010-3609-3510	김정인 뼈해장국	010-5025-0956
천사신안낙지전복	010-2172-7718	천사짜장짬뽕	010-8242-9292	섬마을 식육식당	010-3637-9701
거시기횟집	010-3721-4495	꽃피는 무화家	010-6775-4145	만나식당	010-3631-9895
봉자네일번지	010-5000-6102	장수촌	010-3632-2837	처갓집양념치킨	010-3647-7618
시후네시골밥상	010-8607-5223	사랑가든	010-3006-1403	천사 왕 족발	010-8533-0013
섬마을회정식	010-5782-5660	정가네백반뷔페	010-9320-5865	미연식당	010-3631-5569
신바다 횟집	010-3666-0439	또래오래 신안천사점	010-5696-8633	만석궁	010-3617-2627
고깃배식당	010-3363-0189	바다정원	010-8467-8004	시골밥상	010-2635-0977
신안횟집	010-4015-9592	삼거리 반점	010-3611-4462	해림웨이	010-4342-8040
정자네횟집	010-6352-6995	만남	010-6458-8225	골프닭	010-7448-0194

암태면

꿀꿀이식당	010-2284-5917	천사식당	271-4256	소작촌	061-271-5988
도화정	261-2025	청수가든	010-4797-1555	청춘족발	010-3419-1106
바다식당	010-8430-2059	하나로식당	271-3400	이학횟집	271-6700
성진식당	271-5775	해변산장	271-4857	화통식육식당	010-3236-2042
암태민박식당	010-5438-3699	칠천낙지왕갈비탕	271-5333	천사대교 무지개식당	246-5482
영식당	271-9009	산사	061-271-1867	농가옛날통닭	246-9292
일품양평해장국	271-7958	신안맛집	061-271-3555	황금포차	271-2345

자은면

해안누리횟집	275-8672	숙자네	271-3844	자은신안뻘낙지	275-9332
신진횟집	271-0008	본가전주콩나물국밥	262-2393	해송가든	271-8857
사월포횟집	271-3233	자은고향국밥	271-4805	정숙가든	275-0234
백길천사횟집	271-5100	육전주는 인생삼겹	261-5373	그옛날손짜장	261-3556
여인송횟집	262-7780	솔식당	271-6200	아리반점	271-0001
맛나재	271-6060	두봉건강숯불갈비	271-6655	중앙반점	271-8664
시골밥상	271-6300	뻘대가	241-4190	풍경	275-7456
우리식당	271-9999	정은착한고기	261-2580	동지치킨호프	271-7272
해당화식당	271-5575	자은도식당	271-6767	카페 그라제	271-6060
명가밥상	271-6841	자은도맛집	0507-1394-8682	카페 여인송	246-0222

팔금면

시골밥상	010-2990-9900
동백횟집	271-1208
팔금맛집	010-9080-8110
이탈리안 레스토랑 고산	010-9271-3830
억순이의 기찬밥상	271-2200
파리에다녀온치킨	275-8080
레드향	246-2220
돌집식당	271-1398
빨몽	242-1294
팔금골목회식당	010-9450-6050

안좌면

1004 수육돼지국밥	262-7374	퍼플교분식	010-8624-4303
금호식당	010-3078-4848	진변칼국수	275-6089
다도식당	262-6173	티바두마리치킨	262-6760
모두랑 푸드	261-7765	고구려	262-7735
모아식육식당	262-8026	처갓집 양념치킨	261-8855
박지마을식당	271-3330	지오네	262-0686
반월마을식당	010-2755-0935	CU 신안안좌점	262-4632
사계절	261-0106	미니스톱 신안안좌점	010-8173-7787
섬마을음식점	262-2626	행복한카페 안좌점	261-5507
솔가든맛집	271-0084	카페도이	010-8297-4224
신안식당	262-5557	반월도 카페	010-2755-0935
신정	262-9290	문카페	010-2783-0238
안동식당	261-4209	사랑행	010-7155-1054
안좌한우직판장	261-4204	퍼플브릿지카페	010-9148-8777
천사섬 퍼플펠이트타운	010-6382-9286		

숙박 안내

지역번호 (061)

압해읍

금송재 한옥 호텔 펜션	010-2768-2329	천사민박	010-3721-4495	1004 한옥민박	010-5046-4695
아름다운펜션	010-7353-2813	사랑이 가득한 집	010-3633-9798	무지개 한옥민박	010-3632-1299
소풍펜션	0507-1321-5182	무지개솔숲한옥민박	010-3640-4621	무지개민박	010-3954-0578
학동펜션	010-4009-5182	해송 한옥민박	010-3632-9916	매화도민박식당	010-6261-5661
거시기민박	010-9484-1999	경혜은 한옥민박	010-9434-0529	금돈이펜션	010-3609-1961

암태면

새천년펜션	271-5987	암태민박	010-9452-2177	작약꽃	010-3617-4004
남강하하	010-4934-3308	천사대교민박	010-9046-3055	꽃길민박	271-8089
당사도민박	246-2737	암태한옥민박	010-5438-3699	청수장여관	271-1565
북강해변민박	271-1642	영민박	271-9009	추포민박집	010-7171-5943
				어촌체험마을	010-9249-2152

자은면

썬무인호텔	061-271-7740	보금자리민박	010-2560-7740	동산민박	010-9996-4859
대성모텔	061-271-8053	섬사랑민박	010-6647-5584	하늘아래민박	010-6348-4226
나무늘보펜션	010-4634-5459	은실민박	010-3200-8070	자은도민박	010-5049-6115
말말촌한옥펜션	010-8662-8971	구림민박	010-2433-5373	우리민박	010-8600-5905
자은도힐링펜션	010-5234-3324	풍차민박	010-2970-8151	조아조아민박	010-9187-7840
지니비치힐	010-7709-3569	시골향기민박	010-9194-1420	주희민박	010-2417-9689
농부이야기	010-4822-9933	신성가옥이네민박	010-8565-1053	해뜨는민박	010-3621-8082
힐링하우스	010-4535-8786	정숙민박	010-6347-8232	시골집민박	010-2433-5373
강돌이네집	010-2285-4117	해변민박	010-7171-7004	황토민박	010-9277-0271
자은황토펜션	010-2661-7276	사월포민박	010-7436-0427	바다와섬민박	010-8484-8178
				해사랑길민박	010-3466-5665
				자은도하우스	010-9414-9898

팔금면

억순이네민박	010-9936-9797

안좌면

박지마을호텔	271-3330	유성모텔	261-1223
청원	278-3079	해피하우스펜션	010-5413-0474
남해장	261-4059		

농·수특산물

신안천일염

무화과

섬초

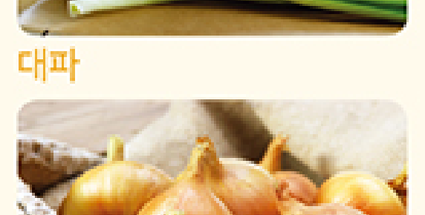
대파

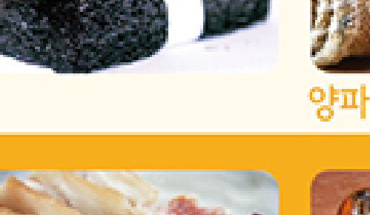
김

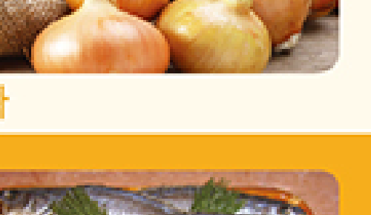
양파

홍어

민어

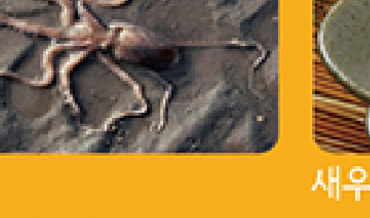
낙지

새우젓

짱뚱어탕